



FONDI  
STRUTTURALI  
EUROPEI

pon  
2014-2020

PER LA SCUOLA - COMPETENZE E AMBIENTI PER L'APPRENDIMENTO (FSE-FESR)



Istituto d'Istruzione Superiore  
"Mancini - Tommasi"

Oggi scuola, domani... Lavoro!

PROGETTO ESECUTIVO

## **RETE DI ISTITUZIONI SCOLASTICHE SECONDARIE ISTITUTO CAPOFILA "I.I.S. - MANCINI" DI COSENZA**

### **LABORATORIO INTEGRATO TERRITORIALE AGRITALY - VALORIZZAZIONE DELLE TIPICITÀ LOCALI**

Progetto per la Realizzazione di un  
Ricovero attrezzi agricoli a servizio dell'impianto  
di produzione del Luppolo e dell'Orzo  
in Località Rocchi - Comune di Rende (Cs)

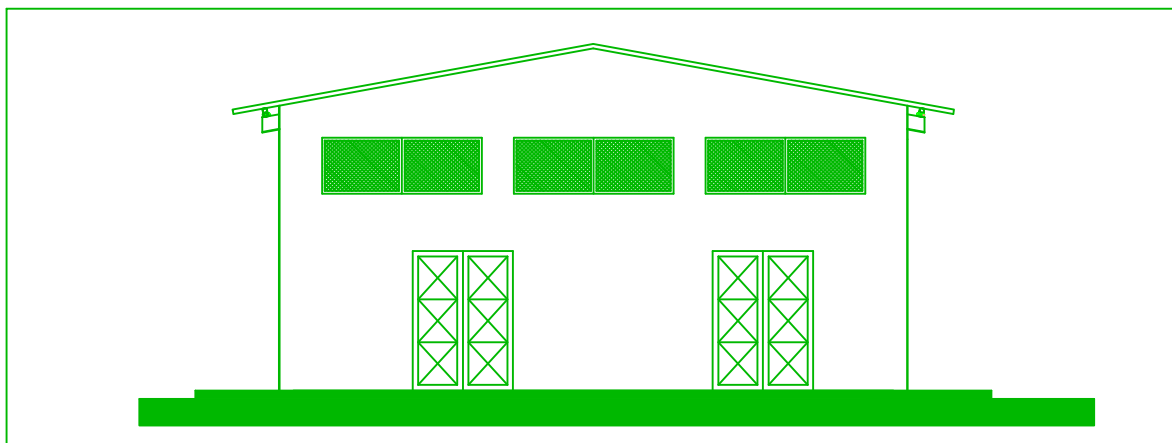

RESPONSABILE UNICO DEL PROCEDIMENTO

Ing. Giulia Assunta MORRONE

PROGETTAZIONE, DIREZIONE LAVORI e Coordinamento della Sicurezza in tutte le fasi  
Arch. Fiorino SPOSATO

Indagini, Studio e Relazione Geologica  
Dott.ssa Francesca Maria GUZZO

TAV. ECONOMICI 05  
QUADRO TECNICO ECONOMICO

Progetto

RETE DI ISTITUZIONI SCOLASTICHE SECONDARIE  
ISTITUTO CAPOFILA "I.I.S. – MANCINI" DI COSENZA  
LABORATORIO INTEGRATO TERRITORIALE  
AGRITALY – VALORIZZAZIONE DELLE TIPICITÀ LOCALI.

Realizzazione di un Ricovero Attrezzi In località Rocchi di Rende a servizio delle  
coltivazioni del laboratorio

<b>Lavori</b>	<b>€ 88 547,23</b>	
<b>Oneri della Sicurezza</b>	<b>€ 2 361,86</b>	
<b>Totale</b>	<b>€ 90 909,09</b>	<b>€ 90 909,09</b>
<b>Somme a Disposizione</b>		
<b>IVA Lavori 10%</b>	<b>€ 9 090,91</b>	
<b><u>Totale Somme a disposizione</u></b>		<b><u>€ 9 090,91</u></b>
<b>Totale Progetto</b>		<b>€ 100 000,00</b>